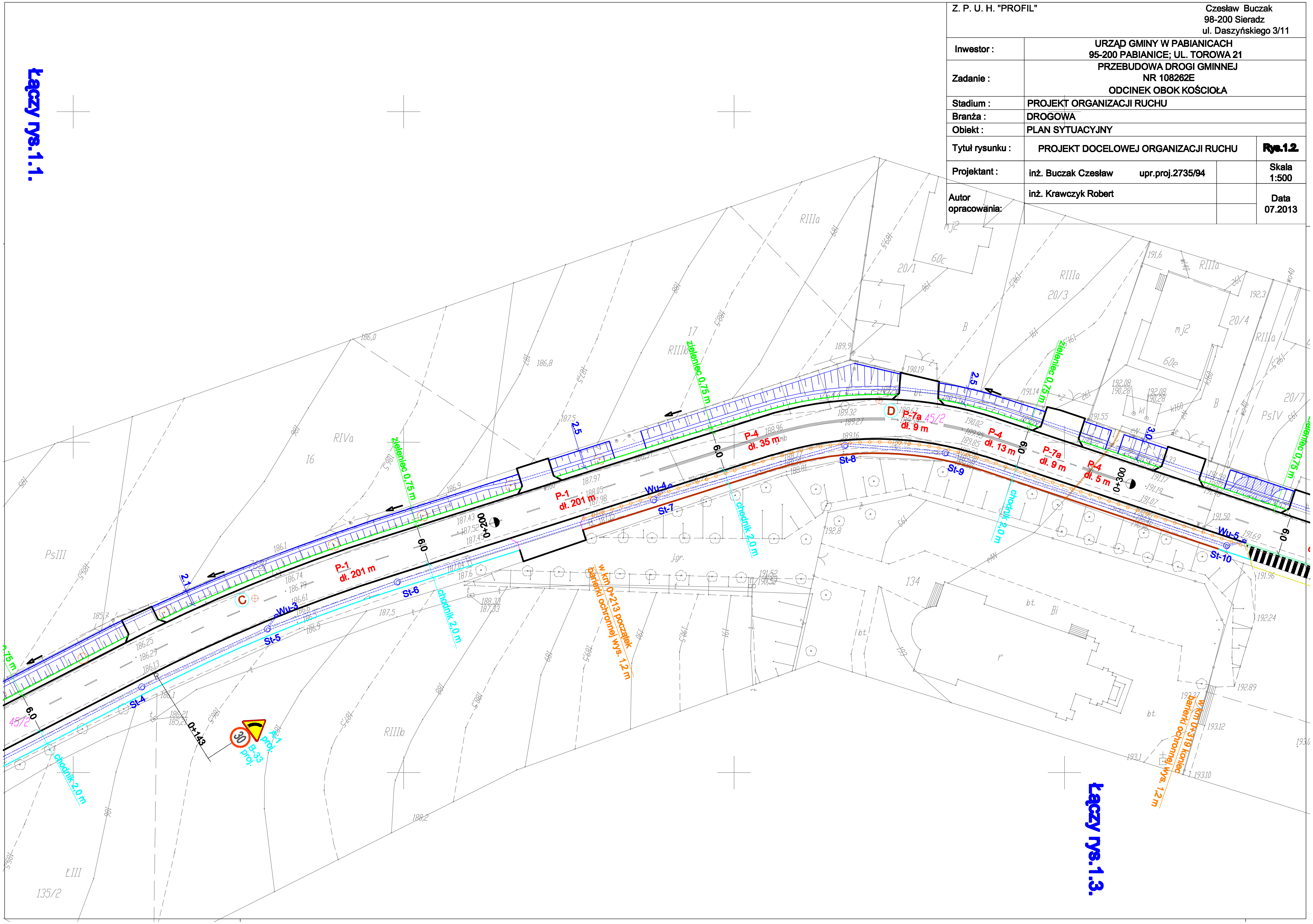

Z. P. U. H. "PROFIL"	Czesław Buczak 98-200 Sieradz ul. Daszyńskiego 3/11	
Inwestor :	URZĄD GMINY W PABIANICACH 95-200 PABIANICE; UL. TOROWA 21	
Zadanie :	PRZEBUDOWA DROGI GMINNEJ NR 108262E ODCINEK OBOK KOŚCIOŁA	
Stadium :	PROJEKT ORGANIZACJI RUCHU	
Branża :	DROGOWA	
Obiekt :	PLAN SYTUACYJNY	
Tytuł rysunku :	PROJEKT DOCELOWEJ ORGANIZACJI RUCHU	Rys.1.2.
Projektant :	inż. Buczak Czesław upr.proj.2735/94	Skala 1:500
Autor opracowania:	inż. Krawczyk Robert	Data 07.2013