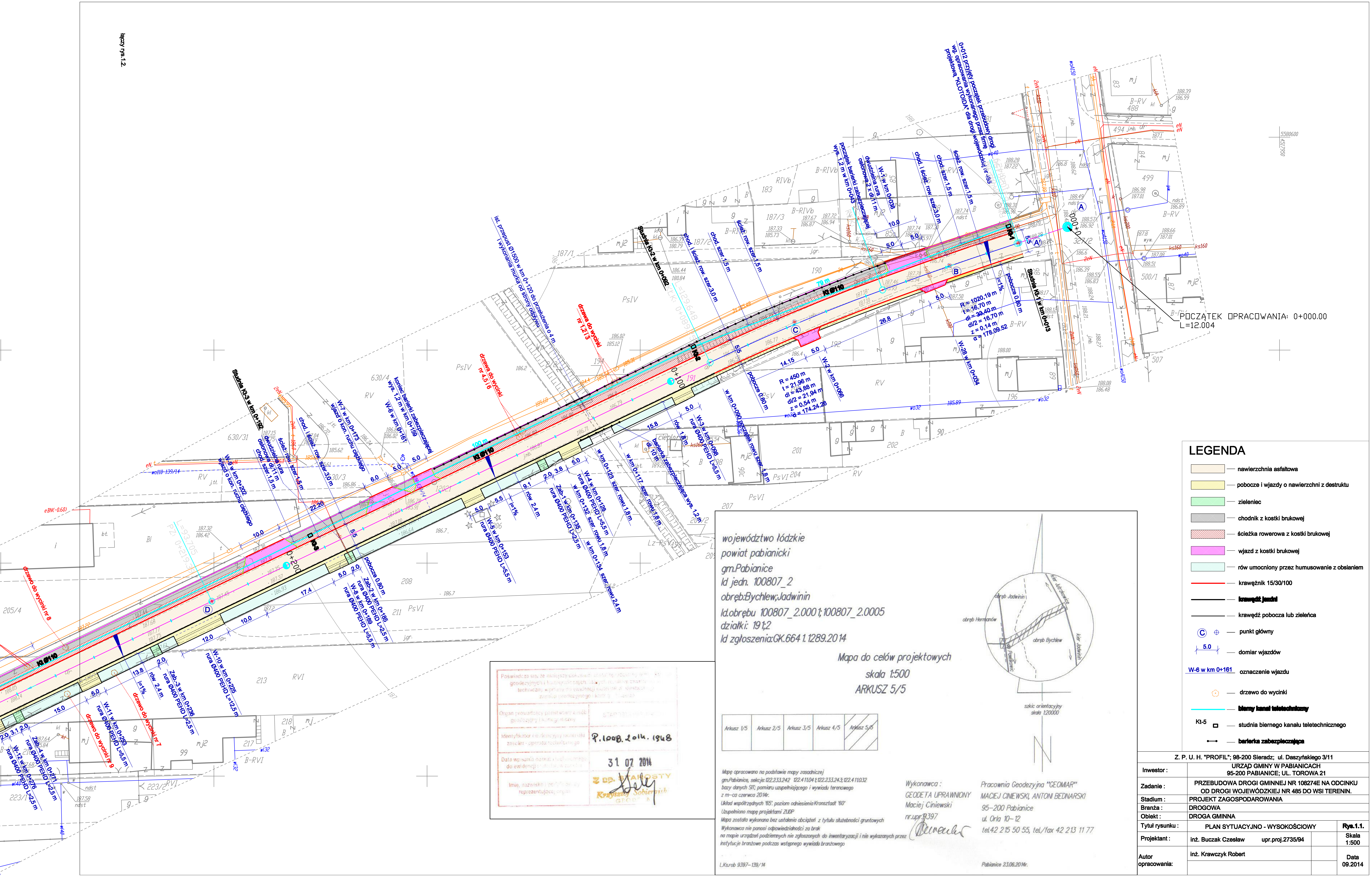

województwo łódzkie
powiat pabianicki
gm.Pabianice
Id jedn. 100807_2
obręb:Bychlew;Jadwinin
Id.obrębu 100807_2.0001;100807_2.0005
działki: 191;2
Id zgłoszenia:GK.6641.1289.2014

Mapa do celów projektowych
skala 1:500
ARKUSZ 5/5

Arkusz 1/5	Arkusz 2/5	Arkusz 3/5	Arkusz 4/5	Arkusz 5/5

szkic orientacyjny skala 1:20000

Mapę opracowano na podstawie mapy zasadniczej gm.Pabianice, sekcje: 122.233.242 122.411.04.1;122.233.243;122.411.032 bazy danych SIT; pomiaru uzupełniającego i wywiadu terenowego z m-ca czerwca 2014r.
Układ współrzędnych '65', poziom odniesienia Kronsztadt '60'
Uzupełniono mapę projektami ZUDP
Mapa została wykonana bez ustalenia obciążeń z tytułu służebności gruntowych
Wykonawca nie ponosi odpowiedzialności za brak na mapie urządzeń podziemnych nie zgłoszonych do inwentaryzacji i nie wykazanych przez instytucje branżowe podczas wstępnego wywiadu branżowego

Wykonawca :
GEODETA UPRAWNIONY
Maciej Ciniewski
nr.upr.9397

Pracownia Geodezyjna "GEOMAR"
MACIEJ CINIEWSKI, ANTONI BEDNARSKI
95-200 Pabianice
ul. Orla 10-12
tel.42 215 50 55, tel./fax 42 213 11 77

L.Ksrob 9397-139/14

Pabianice 23.06.2014r.

P.1008.2014.1948
31 07 2014

LEGENDA

- nawierzchnia asfaltowa
- pobocze i wjazdy o nawierzchni z destruktu
- zieleniec
- chodnik z kostki brukowej
- ścieżka rowerowa z kostki brukowej
- wjazd z kostki brukowej
- rów umocniony przez humusowanie z obsianiem
- krawężnik 15/30/100
- **krawędź jezdni**
- krawędź pobocza lub zieleńca
- punkt główny
- 5.0 — domiar wjazdów
- W-6 w km 0+161 — oznaczenie wjazdu
- drzewo do wycinki
- **bierny kanał teletechniczny**
- Kt-5 — studnia biernego kanału teletechnicznego
- **barierka zabezpieczająca**

Z. P. U. H. "PROFIL"; 98-200 Sieradz; ul. Daszyńskiego 3/11		
Inwestor :	URZĄD GMINY W PABIANICACH 95-200 PABIANICE; UL. TOROWA 21	
Zadanie :	PRZEBUDOWA DROGI GMINNEJ NR 108274E NA ODCINKU OD DROGI WOJEWÓDZKIEJ NR 485 DO WSI TERENIN.	
Stadium :	PROJEKT ZAGOSPODAROWANIA	
Branża :	DROGOWA	
Obiekt :	DROGA GMINNA	
Tytuł rysunku :	PLAN SYTUACYJNO - WYSOKOŚCIOWY	Rys.1.1.
Projektant :	inż. Buczak Czesław upr.proj.2735/94	Skala 1:500
Autor opracowania:	inż. Krawczyk Robert	Data 09.2014